

# RESIDENCIAL ESDOMUS FUENLABRADA 25 VIVIENDAS

C/ PINTO Nº 18,20.22. 28844 FUFNI ABRADA



PROMUEVE

**ESDOMUS FUENLABRADA S.L.**

GESTIONA Y COMERCIALIZA



PROYECTA

QR2001 Arquitectos Asociados SLP

MARZO 2023



**NOTA:**

Plano orientativo que no constituye documento contractual, sujeto a modificaciones por exigencias técnicas, jurídicas o administrativas derivadas de la obtención de todos los permisos y licencias reglamentarias, así como por necesidades constructivas o de diseño derivadas de la Dirección del Obra. Las superficies tienen carácter provisional hasta la el desarrollo definitivo de los proyectos técnicos y tramitaciones administrativas correspondientes. La jardinería, el mobiliario urbano y el amueblamiento de las viviendas son ficticios, teniendo validez únicamente a efectos decorativos.

C/ MADRID

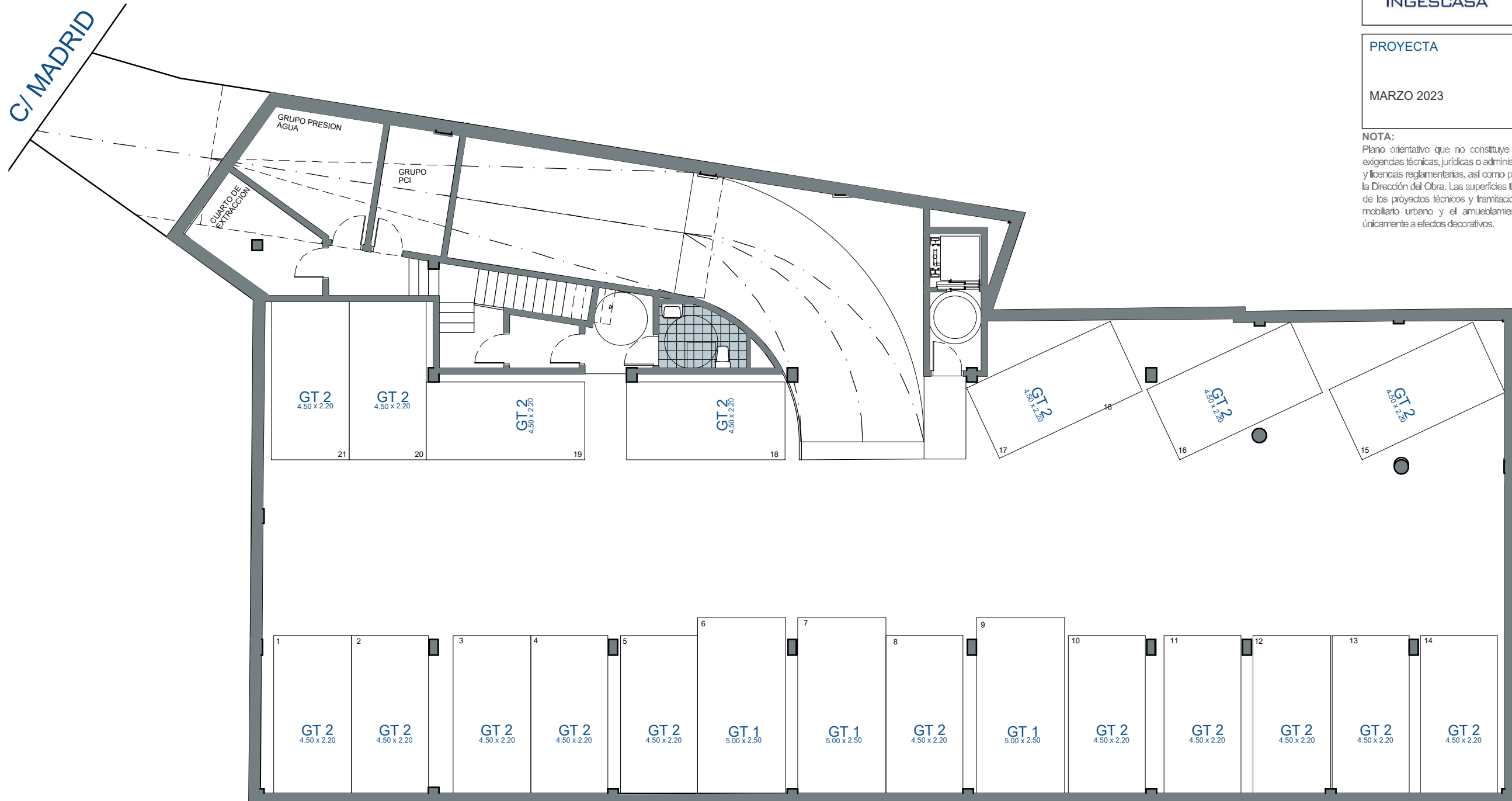

C/ PINTO