

V20 ▶

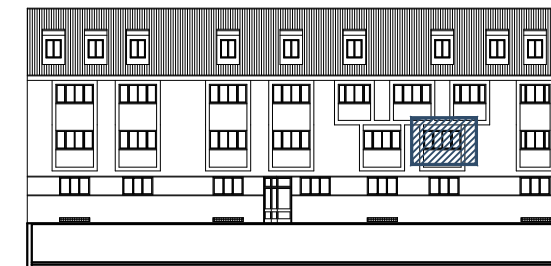

C/ PINTO 18, 20 y 22

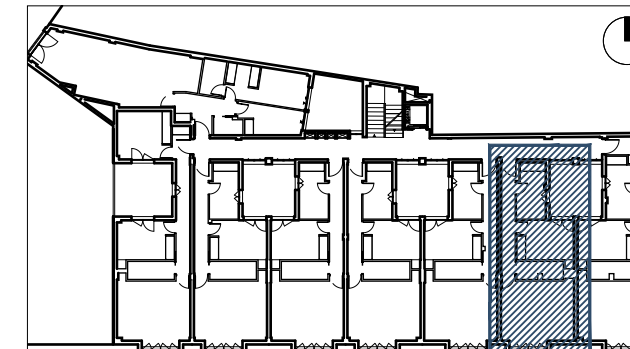

C/ PINTO 18, 20 y 22

| | | | |
|------------|---|-----------|-------|
| V20 | | 2D | 1 UD. |
| PORTAL | 1 | PLANTA | 1 |
| LETRA | | | B |

| | |
|-------------------------------------|----------------------|
| SUP. ÚTIL INTERIOR VIVIENDA | 49,45 m ² |
| SUP. ÚTIL EXTERIOR VIVIENDA | |
| SUP. ÚTIL TOTAL (Exteriores al 50%) | 49,45 m ² |
| SUP. CONSTRUIDA CERRADA | 57,01 m ² |
| SUP. CONSTRUIDA TOTAL CON EECC | 66,20 m ² |

RESIDENCIAL ESDOMUS FUENLABRADA 25 VIVIENDAS

C/ PINTO Nº 18,20,22. 28944 FUENLABRADA

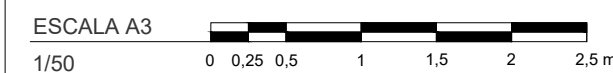

PROMUEVE

ESDOMUS FUENLABRADA S.L.

GESTIONA Y COMERCIALIZA



PROYECTA

QR2001 Arquitectos Asociados SLP

MARZO 2023



NOTA:
Plano orientativo que no constituye documento contractual: sujeto a modificaciones por exigencias técnicas, jurídicas o administrativas derivadas de la obtención de todos los permisos y licencias reglamentarias, así como por necesidades constructivas o de diseño derivadas de la Dirección del Obra. Las superficies tienen carácter provisional hasta la el desarrollo definitivo de los proyectos técnicos y tramitaciones administrativas correspondientes. La jardinería, el mobiliario urbano y el amueblamiento de las viviendas son ficticios, teniendo validez únicamente a efectos decorativos.